

**PROCEDURA DI ATTUAZIONE DEL PROTOCOLLO CONDIVISO DI
REGOLAMENTAZIONE DELLE MISURE PER IL CONTRASTO E IL CONTENIMENTO
DELLA DIFFUSIONE DEL VIRUS COVID-19 NELLE PROCEDURE CONCORSUALI**

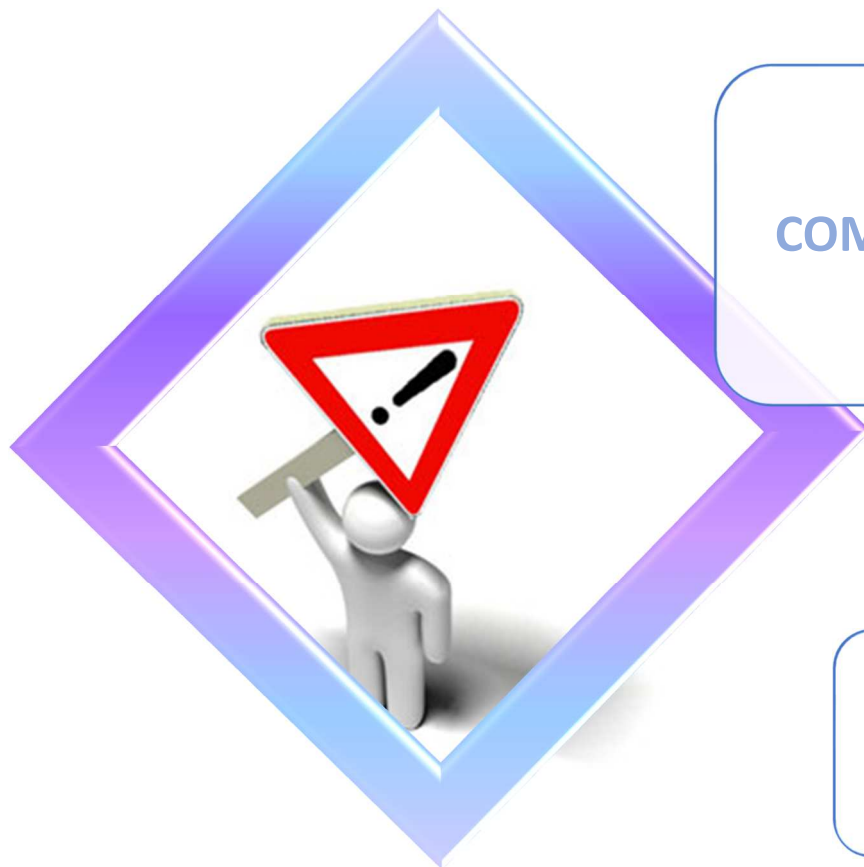

COMUNE DI BARGA

rev. 00 del 08/11/2021

Revisione	Data	Firma del Dirigente dell'amministrazione
00	08/11/2021	

Concorso categoria C – n. 27 aspiranti – Prova orale da svolgersi presso il “Salone delle Feste” di Borgo a Mozzano in data 18 e 19 Novembre 2021

Documento elaborato da:



TecnoAmbiente S.r.l.

Lucca

Via Martiri di Liggieri, 10/L – San Michele in Escheto

Sesto Fiorentino (FI)

Via di Pratignone, 11

Castelnuovo di Garfagnana (LU)

Via Pascoli, 34

☎ 0583 644144

🌐 www.tecnoambiente.info

☎ 0583 641333

✉ info@tecnoambiente.info

<i>Revisione</i>	<i>Emissione</i>	<i>Titolo Documento</i>	<i>Ente</i>	<i>Pagina</i>
00	08/11/2021	Procedura di contenimento CONVID-19	Comune di Barga	2 di 13

INDICE

1. PREMESSA	3
2. LINEE GUIDA	4
3. PULIZIA E SANIFICAZIONE	9

ALLEGATO 1: AUTODICHIARAZIONE RILASCIATA IN OCCASIONE DELLA PARTECIPAZIONE ALLA PROVA

ALLEGATO 2: REGISTRO DI AVVENUTA SANIFICAZIONE

ALLEGATO 3: PLANIMETRIE INDICANTI LE MISURE STRUTTURALI ED ORGANIZZATIVE ADOTTATE

TecnoAmbiente S.r.l.

Lucca – Sesto Fiorentino (FI) – Castelnuovo di Garfagnana (LU) – Milano

🌐 www.tecnoambiente.info – ☎ 0583 644 144 – 📠 0583 641 333 – ✉ info@tecnoambiente.info

Agenzia Formativa Accreditata presso la Regione Toscana con codice **OF0172**

P.IVA 01550770463 - REA LU150003 – Capitale Sociale € 50.000,00 i.v.

<i>Revisione</i>	<i>Emissione</i>	<i>Titolo Documento</i>	<i>Ente</i>	<i>Pagina</i>
00	08/11/2021	Procedura di contenimento COVID-19	Comune di Barga	3 di 13

1. PREMESSA

Il presente protocollo è redatto ai sensi del protocollo della Presidenza del Consiglio dei Ministri – Dipartimento della Funzione Pubblica del 15/04/2021 n.25239 e della legge 28 maggio 2021 n. 76 Conversione in legge, con modificazioni, del DL 1/04/2021 n.44, recante misure urgenti per il contenimento dell'epidemia da COVID-19, in materia di vaccinazioni anti SARS-CoV-2.

La prova conclusiva (orale) prevede la presenza di n.27 candidati suddivisi in 3 gruppi di 9 persone. La stessa verrà svolta presso i locali dell'Ex Convento delle Oblate siti in via Roma, Borgo a Mozzano. In particolare l'aula concorso è stata individuata nella "Sala delle Feste" che ha una superficie utile pari a mq. 175,00 che garantisce abbondantemente un'area di 4,5 mq per ogni candidato.

L'obiettivo del presente protocollo è quello di fornire indicazioni volte alla prevenzione e protezione dal rischio di contagio da COVID-19 nell'organizzazione e la gestione delle prove dei concorsi banditi dalle pubbliche amministrazioni.

Tali indicazioni sono rivolte:

- a) alle amministrazioni titolari delle procedure concorsuali;
- b) alle commissioni esaminatrici;
- c) al personale di vigilanza;
- d) ai candidati;
- e) a tutti gli altri soggetti terzi comunque coinvolti (altri enti pubblici e privati coinvolti nella gestione delle procedure concorsuali, gestori della sede e/o con funzioni di supporto organizzativo e logistico; eventuale personale sanitario presente in loco).

TecnoAmbiente S.r.l.

Lucca – Sesto Fiorentino (FI) – Castelnuovo di Garfagnana (LU) – Milano

www.tecnoambiente.info – ☎ 0583 644 144 – 📠 0583 641 333 – ✉ info@tecnoambiente.info

Agenzia Formativa Accreditata presso la Regione Toscana con codice **OF0172**

P.IVA 01550770463 - REA LU150003 – Capitale Sociale € 50.000,00 i.v.

<i>Revisione</i>	<i>Emissione</i>	<i>Titolo Documento</i>	<i>Ente</i>	<i>Pagina</i>
00	08/11/2021	Procedura di contenimento CONVID-19	Comune di Barga	4 di 13

2. LINEE GUIDA

Per lo svolgimento delle prove in presenza nei locali di proprietà dell'Amministrazione Comunale ci si dovrà attenere alle disposizioni che di seguito sono riportate le quali saranno portate a conoscenza dei candidati mediante il portale dell'amministrazione organizzatrice, con particolare riferimento ai comportamenti che dovranno essere tenuti:

Accesso all'area concorsuale e riconoscimento

La postazione di identificazione dei candidati sarà posta all'ingresso dell'edificio. I candidati che accederanno all'area concorsuale dovranno utilizzare il dispenser lavamani igienizzante e immettersi nel percorso ben identificato, atto a garantire file ordinate e dotato di segnaletica (orizzontale o verticale) indicante la distanza minima di 2,25 metri tra persona e persona.

Gli operatori invitano i candidati a procedere all'igienizzazione delle mani prima e dopo le operazioni di identificazione. In tale postazione, dotata di schermi protettivi in plexiglass, sarà anche rilevata la temperatura corporea mediante termometri manuali. Il personale di vigilanza controllerà che i candidati in fila siano distanziati e dotati di mascherina correttamente indossata.

Qualora siano presenti candidati con difficoltà di deambulazione, disabili o donne in avanzato stato di gravidanza sarà data loro la priorità di ingresso e uscita utilizzando le rampe per disabili presenti nella struttura.

In particolare, i candidati dovranno:

- 1.1) presentarsi da soli e senza alcun tipo di bagaglio (salvo gli effetti strettamente personali);
- 1.2) non presentarsi presso la sede concorsuale se affetti da uno o più dei seguenti sintomi:
 - a) temperatura superiore a 37,5°C e brividi;
 - b) tosse di recente comparsa;
 - c) difficoltà respiratoria;

TecnoAmbiente S.r.l.

Lucca – Sesto Fiorentino (FI) – Castelnuovo di Garfagnana (LU) – Milano

www.tecnoambiente.info – ☎ 0583 644 144 – 📠 0583 641 333 – ✉ info@tecnoambiente.info

Agenzia Formativa Accreditata presso la Regione Toscana con codice **OF0172**

P.IVA 01550770463 - REA LU150003 – Capitale Sociale € 50.000,00 i.v.

<i>Revisione</i>	<i>Emissione</i>	<i>Titolo Documento</i>	<i>Ente</i>	<i>Pagina</i>
00	08/11/2021	Procedura di contenimento CONVID-19	Comune di Barga	5 di 13

d) perdita improvvisa dell'olfatto (anosmia) o diminuzione dell'olfatto (iposmia), perdita del gusto (ageusia) o alterazione del gusto (disgeusia);

e) mal di gola.

1.3) non presentarsi presso la sede concorsuale se sottoposto alla misura della quarantena o isolamento domiciliare fiduciario e/o al divieto di allontanamento dalla propria dimora/abitazione come misura di prevenzione della diffusione del contagio da COVID - 19;

1.4) presentare all'atto dell'ingresso nell'area concorsuale:

- certificazioni verdi Covid-19 (Green Pass), comprovanti l'inoculazione almeno della prima dose vaccinale Sars-CoV-2 o la guarigione dall'infezione da Sars-CoV-2;

- effettuazione di un test molecolare o antigenico rapido con risultato negativo al virus Sars-CoV-2 presso una struttura pubblica o privata accreditata/autorizzata in data non antecedente a 48 ore dalla data di svolgimento delle prove.

1.5) indossare obbligatoriamente, dal momento dell'accesso all'area concorsuale sino all'uscita, la/e mascherina/e filtrante facciale FFP2 messe a disposizione dall'amministrazione organizzatrice. I candidati devono indossare obbligatoriamente ed esclusivamente le mascherine fornite dall'amministrazione, prevedendo in caso di rifiuto l'impossibilità di partecipare alla prova. Il personale di vigilanza fornisce indicazioni sul corretto utilizzo delle mascherine (copertura delle vie aeree, naso e bocca), sulla loro eventuale sostituzione e successivo smaltimento. Non deve essere consentito in ogni caso nell'area concorsuale l'uso di mascherine chirurgiche, facciali filtranti e mascherine di comunità in possesso del candidato.

Gli obblighi di cui ai numeri 1.2 e 1.3 devono essere oggetto di un'apposita autodichiarazione da prodursi ai sensi degli artt. 46 e 47 del DPR 445/2000 secondo l'Allegato 1.

Qualora una o più delle sopraindicate condizioni non dovesse essere soddisfatta, ovvero in caso di rifiuto a produrre l'autodichiarazione, sarà inibito l'ingresso del candidato nell'area concorsuale.

TecnoAmbiente S.r.l.

Lucca – Sesto Fiorentino (FI) – Castelnuovo di Garfagnana (LU) – Milano

🌐 www.tecnoambiente.info – ☎ 0583 644 144 – 📠 0583 641 333 – ✉ info@tecnoambiente.info

Agenzia Formativa Accreditata presso la Regione Toscana con codice **OF0172**

P.IVA 01550770463 - REA LU150003 – Capitale Sociale € 50.000,00 i.v.

<i>Revisione</i>	<i>Emissione</i>	<i>Titolo Documento</i>	<i>Ente</i>	<i>Pagina</i>
00	08/11/2021	Procedura di contenimento CONVID-19	Comune di Barga	6 di 13

Il candidato sarà invitato a recarsi alla postazione di identificazione presso la quale svolgerà le seguenti operazioni:

- identificazione a mezzo presentazione del documento di identità;
- deposito dell'autodichiarazione Allegato 1;
- lettura e verifica del green pass o deposito dell'attestazione dell'esito del test molecolare o antigenico rapido;
- consegna mascherina FFP2

I flussi e i percorsi di accesso e movimento nell'area concorsuale sono stati organizzati e regolamentati in modalità a senso unico, anche mediante apposita cartellonistica orizzontale e verticale di carattere prescrittivo, informativo e direzionale. I percorsi di entrata e uscita sono separati e correttamente identificati. Sono altresì separati i percorsi di ingresso uscita dei membri della commissione (vedasi planimetrie allegate)

Il candidato, una volta effettuate le operazioni di identificazione, verrà accompagnato presso la postazione da occupare da personale incaricato.

Prima dell'inizio della prova è consentito ai candidati di recarsi ai servizi igienici solo dopo essere stati autorizzati dal personale di vigilanza. L'accesso ai servizi igienici sarà consentito una persona per volta e tra una persona e l'altra si dovrà attendere la sanificazione del servizio da parte di personale appositamente dedicato.

Sono messi a disposizione dispenser di gel idroalcolici in prossimità dei servizi igienici riservati ai candidati i quali dovranno detergersi le mani all'entrata e all'uscita dei bagni.

Nell'area concorsuale e nelle aule concorsuali sono collocate le planimetrie con l'indicazione dei percorsi, area di attesa, area identificazione, stanza isolamento covid, servizi igienici nonché le indicazioni sul corretto uso della mascherina e sul corretto lavaggio delle mani.

TecnoAmbiente S.r.l.

Lucca – Sesto Fiorentino (FI) – Castelnuovo di Garfagnana (LU) – Milano

www.tecnoambiente.info – ☎ 0583 644 144 – 📠 0583 641 333 – ✉ info@tecnoambiente.info

Agenzia Formativa Accreditata presso la Regione Toscana con codice **OF0172**

P.IVA 01550770463 - REA LU150003 – Capitale Sociale € 50.000,00 i.v.

Revisione	Emissione	Titolo Documento	Ente	Pagina
00	08/11/2021	Procedura di contenimento CONVID-19	Comune di Barga	7 di 13

Svolgimento della prova orale

Il presidente della commissione, una volta ricevuta la comunicazione del termine della fase di identificazione e accesso dei candidati, procederà a chiamare i candidati uno alla volta, secondo i criteri stabiliti dalla commissione stessa, a prendere posto nella postazione posizionata dinanzi al tavolo della commissione per l'effettuazione della prova orale.

Durante la prova non è consentito ai candidati di parlare tra loro, alzarsi, uscire dall'aula o abbandonare la sede di esame, salvo nel caso in cui volessero ritirarsi dalla prova previa autorizzazione del personale di vigilanza. Non è consentito recarsi ai servizi igienici.

E' vietato introdurre e consumare alimenti. E' consentito introdurre solo bevande di cui i candidati dovranno preventivamente munirsi e che dovranno essere poste ben visibili sui banchi.

Nel caso nel corso della prova, insorga in uno o più soggetti, una temperatura superiore ai 37,5 °C o altra sintomatologia riconducibile al COVID-19 tali soggetti saranno isolati presso l'apposito locale isolato. Il candidato NON potrà tornare in aula e sarà fatto uscire dalla sede seguendo il percorso alternativo segnalato.

Locale dedicato all'isolamento

E' messo a disposizione un locale autonomo e isolato per accogliere e isolare i soggetti sintomatici (sintomi insorti nel corso delle prove), raggiungibile attraverso un percorso separato ed isolato da quello dei candidati diretti all' aula concorso

Requisiti dimensioni dei locali

L'aula concorsuale sarà dotata di postazioni costituite da sedie posizionate a una distanza, in tutte le direzioni, di almeno 2,25 metri l'una dall'altra, di modo che ad ogni candidato venga garantita un'area di 4,5 mq. Sarà vietato ogni spostamento, anche minimo, degli elementi della postazione.

L' aula concorsuale ha:

- pavimentazione e strutture verticali facilmente sanificabili;
- servizi igienici direttamente (o facilmente) accessibili dall'aula, identificati con apposita cartellonistica e segnaletica, dimensionati secondo gli standard previsti dalla legislazione vigente;

TecnoAmbiente S.r.l.

Lucca – Sesto Fiorentino (FI) – Castelnuovo di Garfagnana (LU) – Milano

www.tecnoambiente.info – ☎ 0583 644 144 – 📠 0583 641 333 – ✉ info@tecnoambiente.info

Agenzia Formativa Accreditata presso la Regione Toscana con codice **OF0172**

P.IVA 01550770463 - REA LU150003 – Capitale Sociale € 50.000,00 i.v.

Revisione	Emissione	Titolo Documento	Ente	Pagina
00	08/11/2021	Procedura di contenimento CONVID-19	Comune di Barga	8 di 13

- un elevato livello di aerazione naturale senza aerazione meccanica;
- volumetrie minime di ricambio d'aria per candidato.

Il ricambio naturale dell'aria sarà garantito tramite l'apertura delle finestre e delle porte interne.

Misure di prevenzione e protezione dei lavoratori e delle commissioni esaminatrici

Fatte salve tutte le misure di prevenzione e protezione già predisposte dal datore di lavoro, i lavoratori addetti alle varie attività concorsuali non potranno utilizzare le stesse aree d'ingresso e di uscita utilizzate dai candidati per entrare e uscire dall'area concorsuale.

Prima di accedere alle aree dedicate allo svolgimento del concorso, i lavoratori si sottoporranno a una adeguata igiene delle mani per poi indossare il dispositivo di protezione che dovrà essere indossato durante l'intero svolgimento della prova concorsuale. Le medesime cautele trovano applicazione rispetto ai membri delle commissioni esaminatrici.

Il personale addetto alle varie attività concorsuali e i membri delle commissioni esaminatrici se non in possesso di un valido certificato verde (Green Pass) devono effettuare il test antigienico rapido o molecolare, mediante tampone oro-faringeo, presso una struttura pubblica o privata accreditata/autorizzata in data non antecedente a 48 ore dalla data di svolgimento delle prove.

Gli operatori di vigilanza e addetti all'organizzazione e all'identificazione dei candidati nonché i componenti delle commissioni esaminatrici devono essere muniti di facciali filtranti FFP2/FFP3 privi di valvola di espirazione.

Il personale addetto all'organizzazione concorsuale e i componenti delle commissioni esaminatrici sarà formato adeguatamente sull'attuazione del presente piano e del protocollo della Presidenza del Consiglio dei Ministri – Dipartimento della Funzione Pubblica.

TecnoAmbiente S.r.l.

Lucca – Sesto Fiorentino (FI) – Castelnuovo di Garfagnana (LU) – Milano

www.tecnoambiente.info – ☎ 0583 644 144 – 📠 0583 641 333 – ✉ info@tecnoambiente.info

Agenzia Formativa Accreditata presso la Regione Toscana con codice **OF0172**

P.IVA 01550770463 - REA LU150003 – Capitale Sociale € 50.000,00 i.v.

Revisione	Emissione	Titolo Documento	Ente	Pagina
00	08/11/2021	Procedura di contenimento CONVID-19	Comune di Barga	9 di 13

3. PULIZIA E SANIFICAZIONE

Il Comune assicura la pulizia e la sanificazione dei locali, degli ambienti, delle postazioni e delle aree comuni prima dell'inizio della prova e al termine di essa;

La sanificazione di cui al punto precedente può essere svolta tramite le normali metodologie di pulizia utilizzando prodotti quali etanolo a concentrazioni pari al 70% ovvero i prodotti a base di cloro a una concentrazione di 0,1% e 0,5% di cloro attivo (candeggina) o ad altri prodotti disinfettanti ad attività virucida;

Tale adempimento viene ordinariamente registrato su supporto cartaceo (**ALLEGATO 2**);

Dispenser con gel igienizzante saranno posizionati in più punti della sede concorsuale e in prossimità dei servizi igienici.

Negli edifici dotati di specifici impianti di ventilazione (Unità di Trattamento d'Aria-UTA, o Unità di Ventilazione Meccanica Controllata-VMC), che movimentano aria esterna outdoor attraverso motori/ventilatori e la distribuiscono attraverso condotti e griglie/diffusori posizionati a soffitto, sulle pareti o a pavimento e consentono il ricambio dell'aria di un edificio con l'esterno, questi impianti, laddove i carichi termici lo consentano, devono mantenere attivi l'ingresso e l'estrazione dell'aria 24 ore su 24, 7 giorni su 7. Ove è possibile, eliminare la funzione di ricircolo dell'aria. Dove non è possibile disattivare il ricircolo, far funzionare l'impianto adattando e rimodulando correttamente la quantità di aria primaria necessaria a tali scopi e riducendo la quota di aria di ricircolo.

TecnoAmbiente S.r.l.

Lucca – Sesto Fiorentino (FI) – Castelnuovo di Garfagnana (LU) – Milano

www.tecnoambiente.info – ☎ 0583 644 144 – 📠 0583 641 333 – ✉ info@tecnoambiente.info

Agenzia Formativa Accreditata presso la Regione Toscana con codice **OF0172**

P.IVA 01550770463 - REA LU150003 – Capitale Sociale € 50.000,00 i.v.

**AUTODICHIARAZIONE RILASCIATA IN OCCASIONE DELLA PARTECIPAZIONE ALLA PROVA
CONCORSUALE _____**

Il sottoscritto _____

Nato a _____ il _____

Residente a _____

Documento identità n. _____

Rilasciato da _____ il _____

consapevole delle conseguenze penali previste in caso di dichiarazioni mendaci ai sensi degli artt. 46 e 47 D.P.R. n. 445/2000,

DICHIARA SOTTO LA PROPRIA RESPONSABILITÀ

- ✦ di aver preso visione delle misure di sicurezza e tutela della salute per la prevenzione del contagio da COVID-19, pubblicate dall'amministrazione sul proprio portale dei concorsi, e di essere consapevole di doverle adottare; di non essere sottoposto alla misura della quarantena in quanto contatto stretto di caso confermato COVID-19 o per rientro recente dall'estero;
- ✦ di non essere stato sottoposto alla misura della quarantena o isolamento domiciliare fiduciario negli ultimi 14 giorni;
- ✦ di non essere stato a contatto con persone positive, per quanto di loro conoscenza, negli ultimi 14 giorni;
- ✦ di non presentare febbre (temperatura corporea > 37.5°C) o sintomatologia simil-influenzale (ad es. tosse, alterata percezione dei sapori e degli odori, disturbi intestinali, ecc.); di essere consapevole di dover adottare, durante la prova concorsuale, tutte le misure di contenimento necessarie alla prevenzione del contagio da COVID-19;

La presente autodichiarazione viene rilasciata quale misura di prevenzione correlata con l'emergenza pandemica del SARS CoV 2.

Luogo e Data _____

Firma leggibile _____

PROCEDURE DI SANIFICAZIONE ADOTTATE

Gli interventi di sanificazione, tenuti per contrastare la diffusione dell'epidemia da COVID-19, vengono attuati secondo le seguenti periodicità:

AMBIENTE DI LAVORO	INTERVENTO DI SANIFICAZIONE ORDINARIO	PERIODICITA' DI SANIFICAZIONE
AREA CONCORSUALE	Ipoclorito di Sodio (0,1 %-0,5%) e/o Etanolo (70%): Scrivanie e sedie Telefono; PC; Maniglie porte; Altro...;	PRIMA DELL'INIZIO DELLA PROVA E AL TERMINE
SERVIZI IGIENICI PER L'UTENZA	Ipoclorito di Sodio (0,1 %-0,5%) e/o Etanolo (70%): Lavandino; WC; Maniglia porta; Specchio; Altro...;	PRIMA DELL'INIZIO, AL TERMINE DEL PRIMO TURNO E AL TERMINE DELLA PROVA

Si sottolinea inoltre che, le procedure di sanificazione periodiche vengono effettuate solo dopo aver provveduto alla fase di pulizia e detersione, in modo da permettere un'azione efficace dei prodotti utilizzati successivamente. Le schede tecniche dei prodotti di pulizia e sanificazione utilizzati nelle procedure sopracitate sono allegate al presente documento. (Allegati)

REGISTRO DI AVVENUTA SANIFICAZIONE

DATA ESECUZIONE SANIFICAZIONE	REPARTO	NOMINATIVO REFERENTE INTERNO INCARICATO E/O SOCIETA' ESTERNA	FIRMA REFERENTE SANIFICAZIONE	SUPERFICIE SANIFICATA
___/___/2021 ORA:	AREA CONCORSUALE SERVIZI IGIENICI			TAVOLI, SEDUTE PORTE E MANIGLIE PIANI DI LAVORO E ATTREZZATURE PAVIMENTI E SUPERFICI WC E LAVANDINO ALTRO.....
___/___/2021 ORA:	AREA CONCORSUALE SERVIZI IGIENICI			TAVOLI, SEDUTE PORTE E MANIGLIE PIANI DI LAVORO E ATTREZZATURE PAVIMENTI E SUPERFICI WC E LAVANDINO ALTRO.....
___/___/2021 ORA:	AREA CONCORSUALE SERVIZI IGIENICI			TAVOLI, SEDUTE PORTE E MANIGLIE PIANI DI LAVORO E ATTREZZATURE PAVIMENTI E SUPERFICI WC E LAVANDINO ALTRO.....
___/___/2021 ORA:	AREA CONCORSUALE SERVIZI IGIENICI			TAVOLI, SEDUTE PORTE E MANIGLIE PIANI DI LAVORO E ATTREZZATURE PAVIMENTI E SUPERFICI WC E LAVANDINO ALTRO.....
___/___/2021 ORA:	AREA CONCORSUALE SERVIZI IGIENICI			TAVOLI, SEDUTE PORTE E MANIGLIE PIANI DI LAVORO E ATTREZZATURE PAVIMENTI E SUPERFICI WC E LAVANDINO ALTRO.....

PLANIMETRIA AREA CONCORSUALE

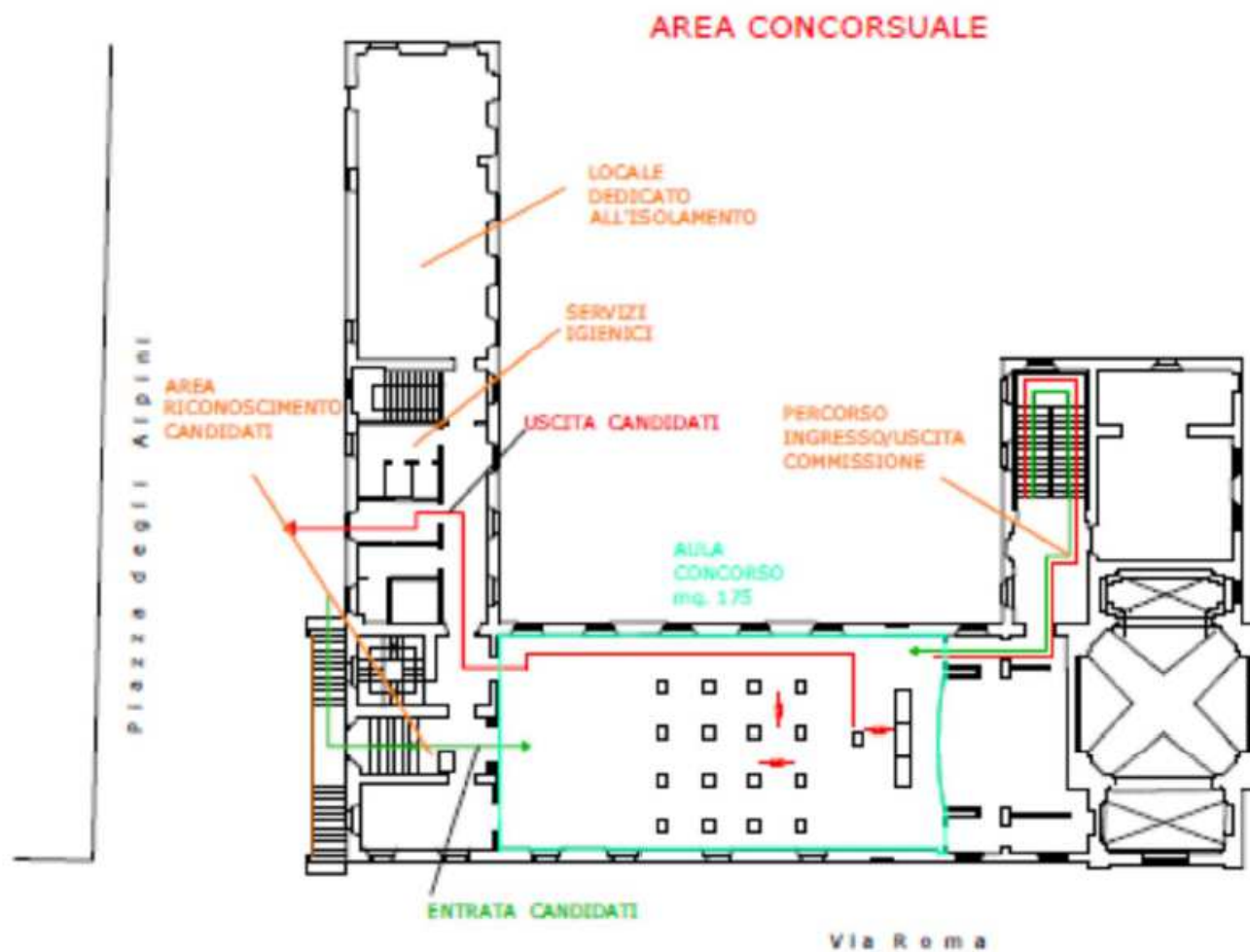

PIANTA PIANO PRIMO